Проверка знаний

Вопросы

1. Назовите недостатки бумажной технологии создания текстов
2. Назовите преимущества компьютерной технологии работы с текстами
3. Какой объем в памяти ПК занимает 1 символ
4. Какова длина двоичного кода каждого символа?
5. Что находится в стандартной части кодировочной таблицы (коды 0-31,32-127)
6. Что закодировано кодами 128-255?
7. Что такое «гипертекст»?

Сколько бит памяти компьютера займет слово **дисковод** ?

Ответ:

Сколько бит памяти компьютера займет слово **дисковод** ?

Ответ: **64**

Текст занимает 0,5 Кбайт памяти компьютера.

Сколько символов содержит этот текст ?

Ответ:

Текст занимает 0,5 Кбайт памяти компьютера.

Сколько символов содержит этот текст ?

Ответ: 512

ТЕКСТОВЫЕ РЕДАКТОРЫ

Текстовый редактор (ТР)

- это прикладная программа для создания, редактирования, просмотра и распечатки текстового документа.

Текстовый процессор

Текстовый процессор – мощный текстовый редактор.

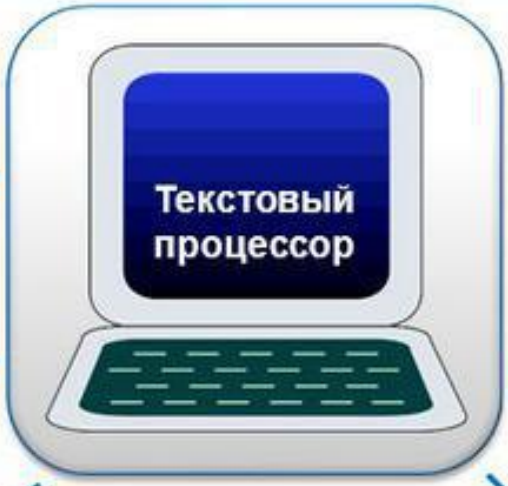

Набор текста

Проверка орфографии

Вставка графиков и диаграмм

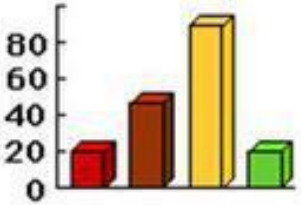

Редактирование и оформление текста

Филиалы	Объем продаж
Свердловск	4 986 млн. р.
Новосибирск	3 785 млн. р.
С.-Петербург	3 579 млн. р.
Москва	3 098 млн. р.
Итого	**15 448 млн. р.**

Создание сложных таблиц

Вставка графических объектов

MyShared

ОСНОВНЫЕ РЕЖИМЫ РАБОТЫ ТЕКСТОВОГО РЕДАКТОРА

ВВОД – РЕДАКТИРОВАНИЕ ТЕКСТОВОЙ ИНФОРМАЦИИ

- Ввод текста с клавиатуры
- Редактирование текста
- Управление шрифтами
- Форматирование текста
- Работа с фрагментами текста
- Работа с окнами

ДОПОЛНИТЕЛЬНЫЕ РЕЖИМЫ РАБОТЫ ТР

- Поиск и замена фрагмента
- Проверка правописания
- Файловые операции
- Режим помощи
- Печать документов на бумаге

1. Блокнот

Стандартная программа в ОС Windows

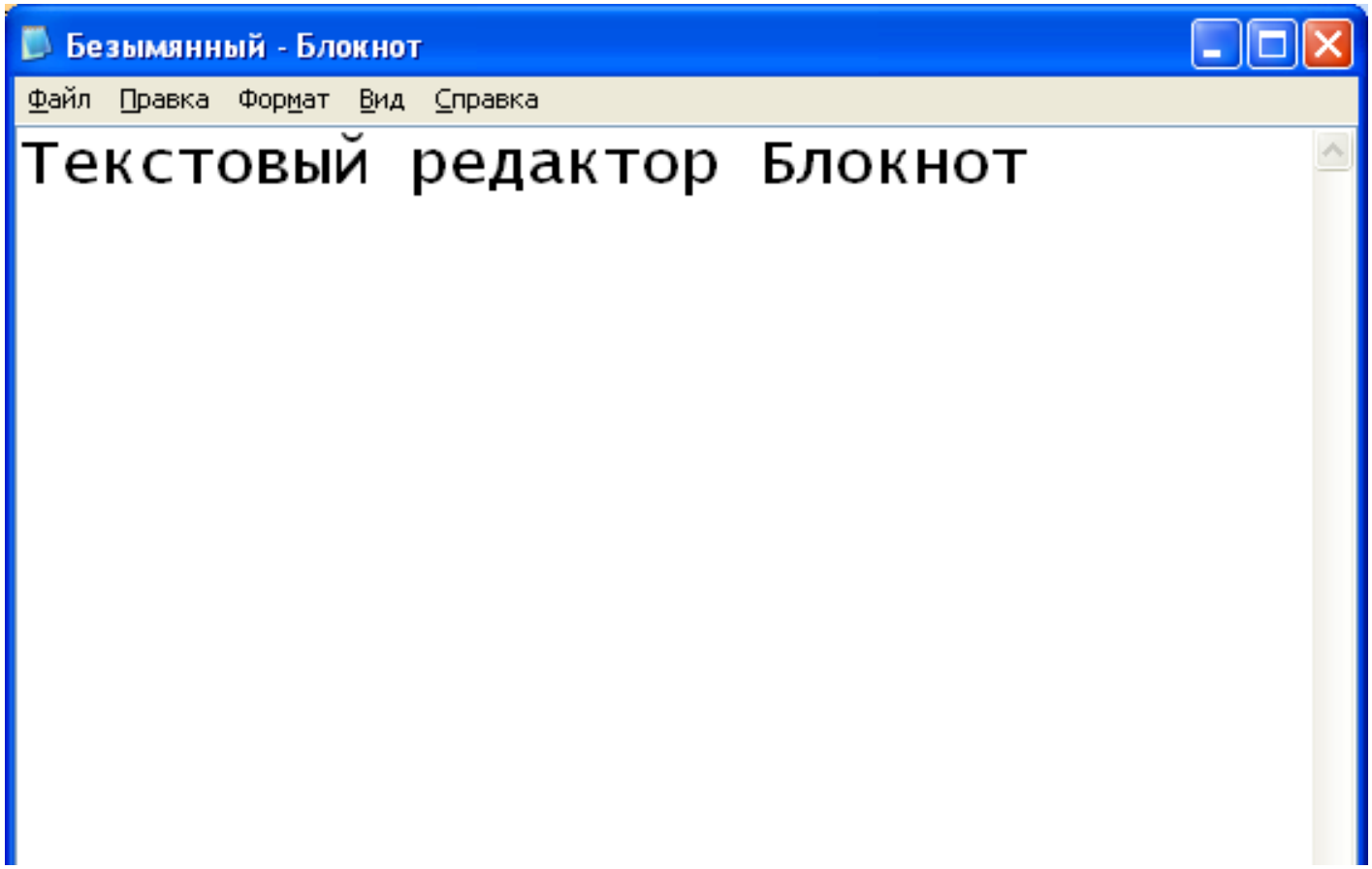

2. WordPad

Стандартная программа в ОС Windows

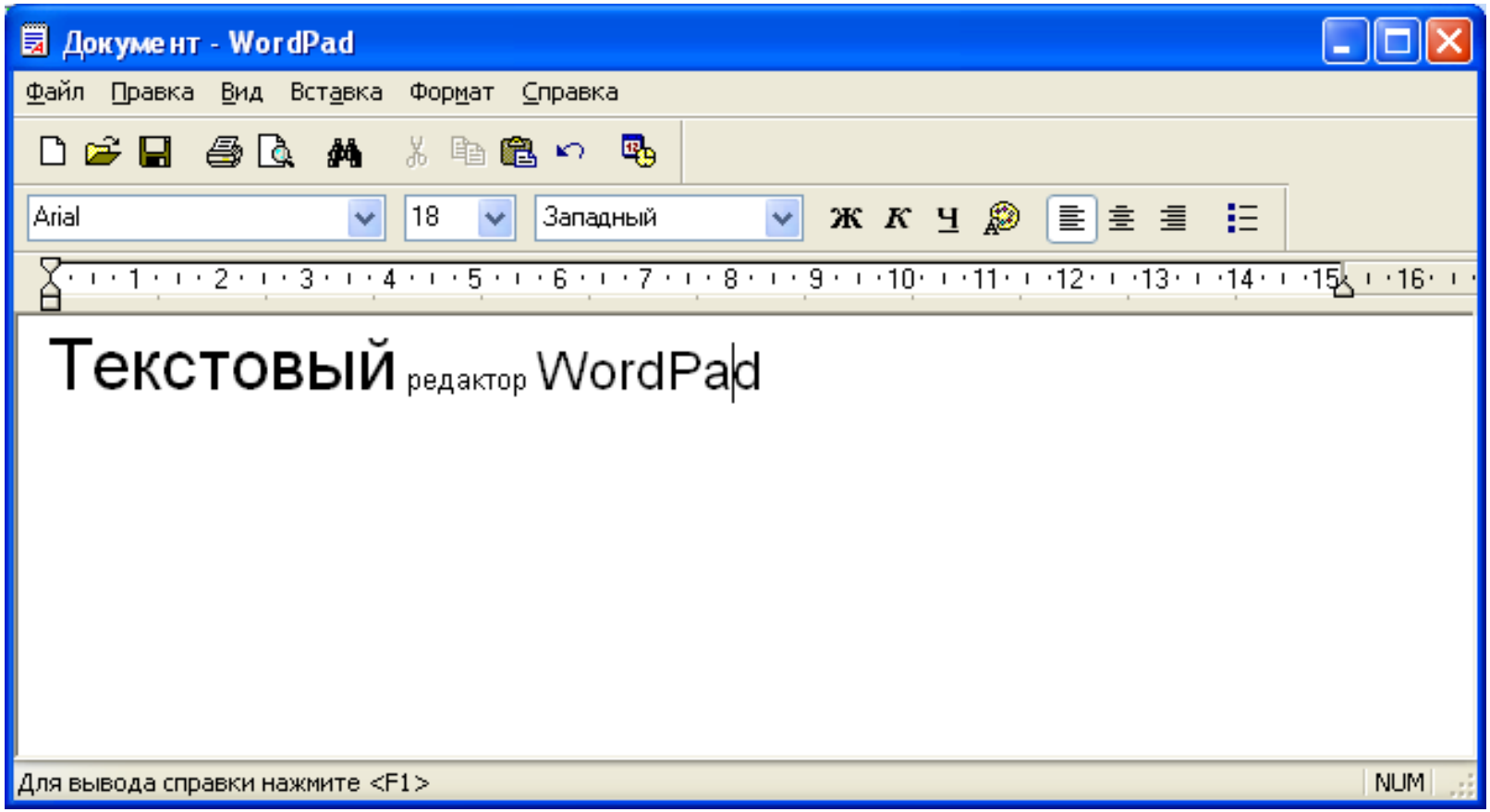

3. MS Word

Программа из набора MS Office

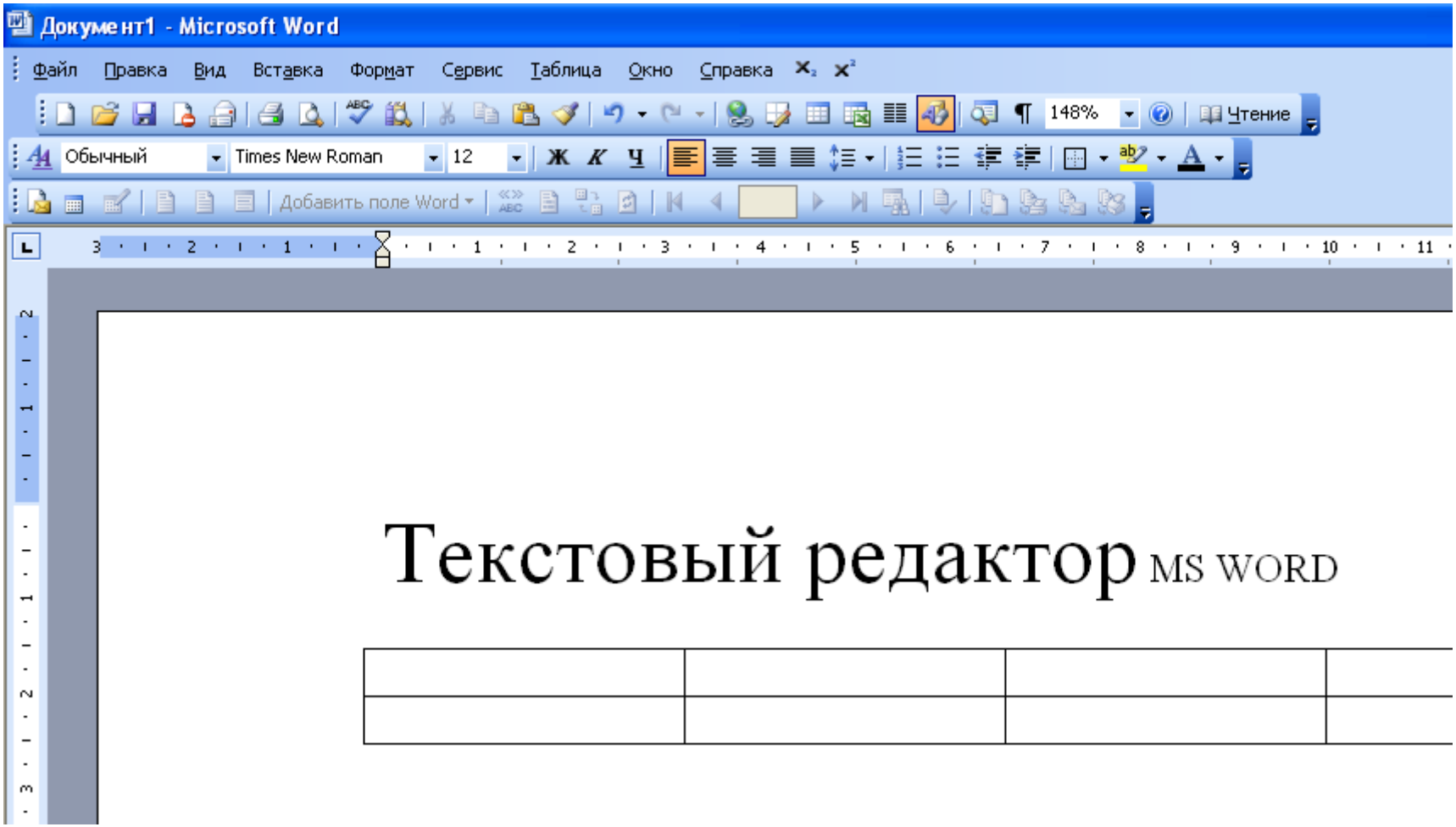

4. Настольные издательские системы (Page Maker)

Для подготовки к изданию книг, журналов и газет.

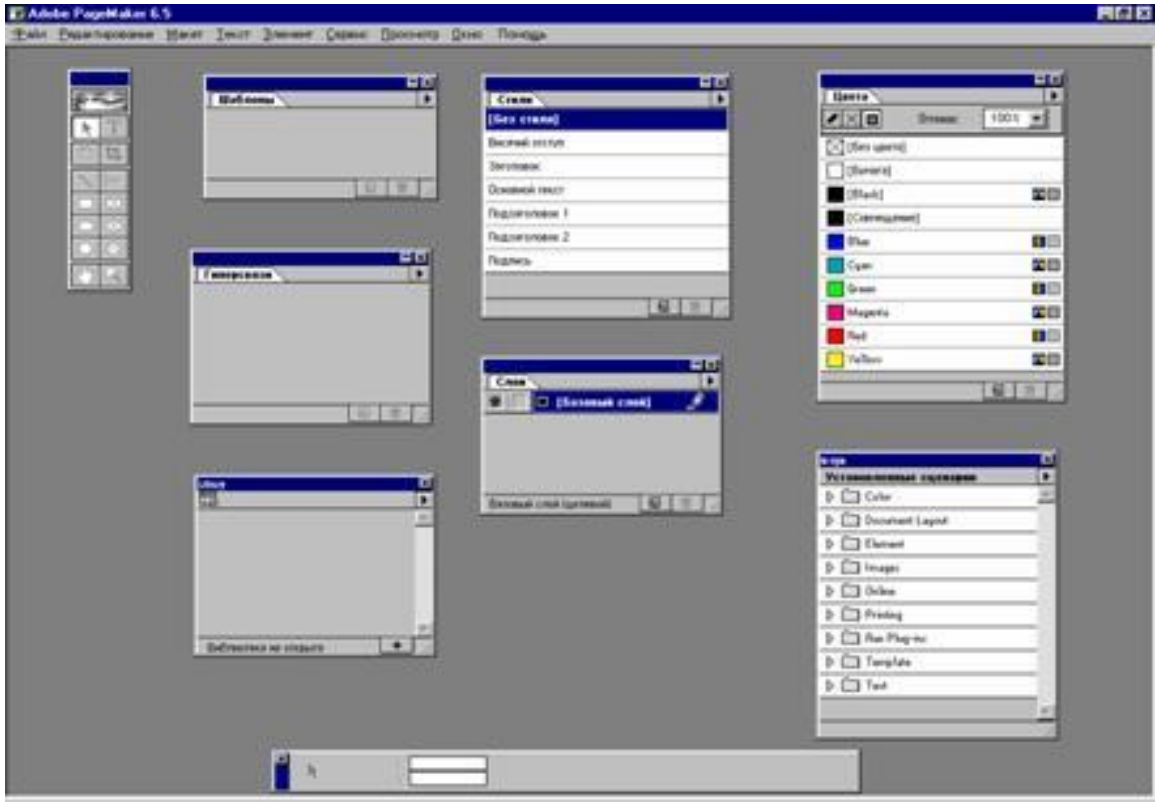

5. WEB-редакторы

Для подготовки к публикации в Интернете Web- страниц и WEB-сайтов.

СТРУКТУРНЫЕ ЕДИНИЦЫ ТЕКСТА

символ

слово

страница

строка

Среда текстового редактора

Набираемый пользователем на клавиатуре текст отображается в рабочем поле редактора на экране. Место воздействия на рабочем поле отмечается курсором. Курсор имеет вид мигающей черточки или прямоугольника.

Часто текст имеет больший размер, чем тот, что может поместиться на экране. В этом случае в пределах рабочего поля располагается только часть текста. Экран является своеобразным окном, через которое можно просматривать текст. Для перемещения по тек е клавиши клавиатуры или полосы прокрутки в окне документа.

абзац

. . . . . .

. . . . . .

Коротко о главном

Текстовый редактор (ТР) – это прикладная программа, предназна текстовых документов, просмотра содержимого документа на эк распечатки текста на бумаге с помощью принтера.

Стандартными компонентами среды ТР являются: рабочее поле, те команд, линейки разметки, полосы прокрутки.

раздел

Структурные единицы текста:

с и м в о л,
с л о в о,
с т р о к а,
а б з а ц,
с т р а н и ц а

СРЕДА ТЕКСТОВОГО РЕДАКТОРА

Меню команд

Линейка разметки

Текстовый курсор

Рабочее поле текстового редактора

Вертикальная полоса прокрутки

Горизонтальная полоса прокрутки

Строка состояния

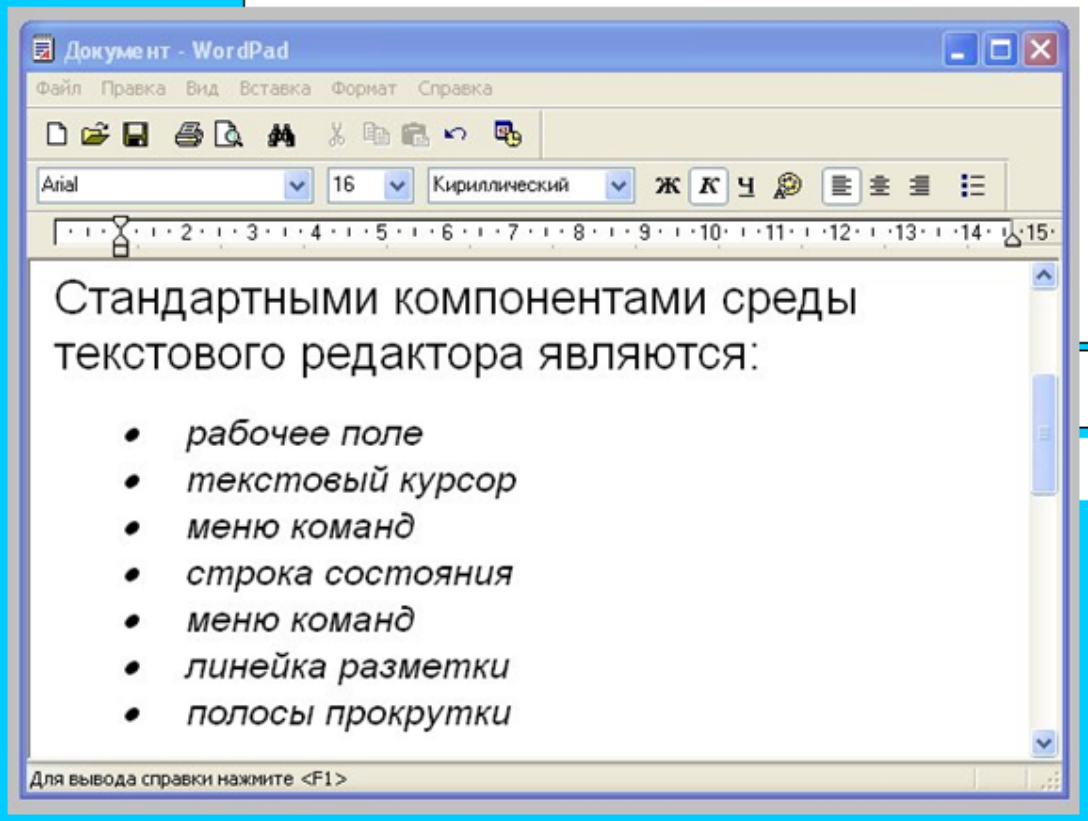

Текстовый редактор MS WORD

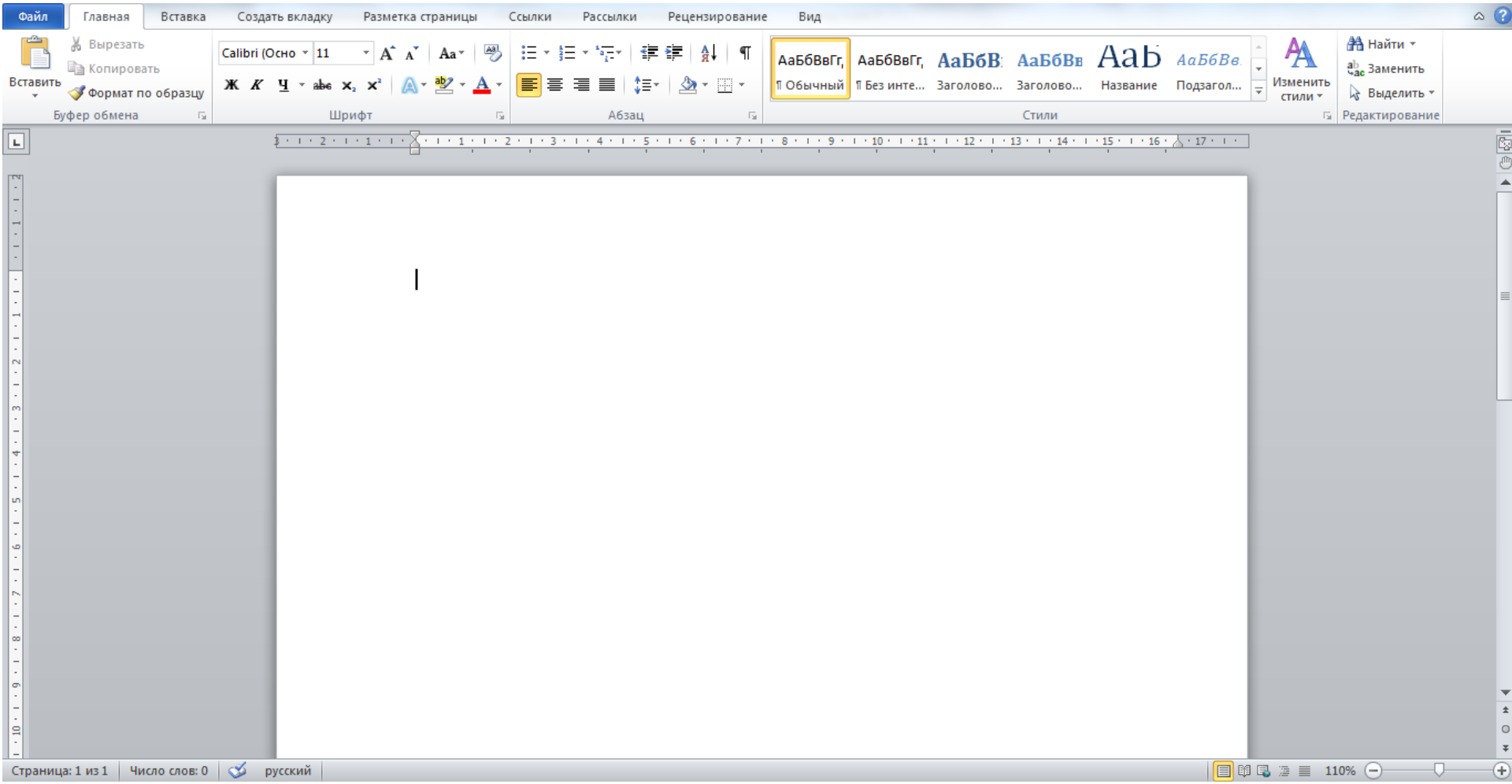

Какие компоненты среды текстового редактора можно увидеть на данном рисунке?

Практическая работа

1) Запустить текстовый редактор MS WORD
2) Набрать следующий текст

- 1 строка – Ваше имя в двоичном коде
- 2 строка – Школа, класс
- 3 строка – Домашний адрес (улица, дом, квартира)

3) Показать набранный текст учителю и после проверки закрыть без сохранения

Задание на дом
п. 14